SITUACE PŘECHODNÉHO DOPRAVNÍHO ZNAČENÍ

I/55 OPRAVA KRYTU VOZOVKY LUŽICE - MORAVSKÁ NOVÁ VES

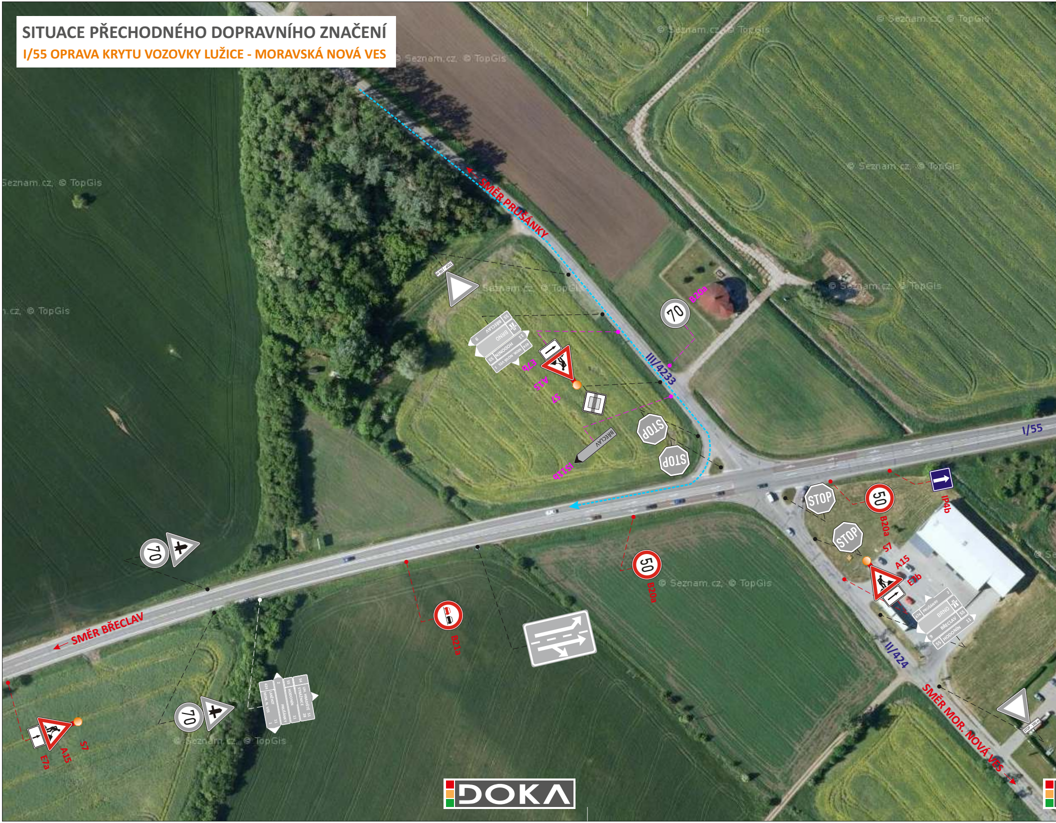
SMĚR PRUŠÁNKY
III/4233
B20a
70
E7b
A15
S7
IS11b
BŘECLAV
BRNO
HODONÍN
MOR. NOVÁ VES
STOP
I/55
IP4b
50
B20a
S7
A15
E7b
PRUŠÁNKY
II/424
SMĚR MOR. NOVÁ VES
STOP - 100 m
B20a
B21a
70
SMĚR BŘECLAV
E7a
A15
S7

© Seznam.cz, © TopGis

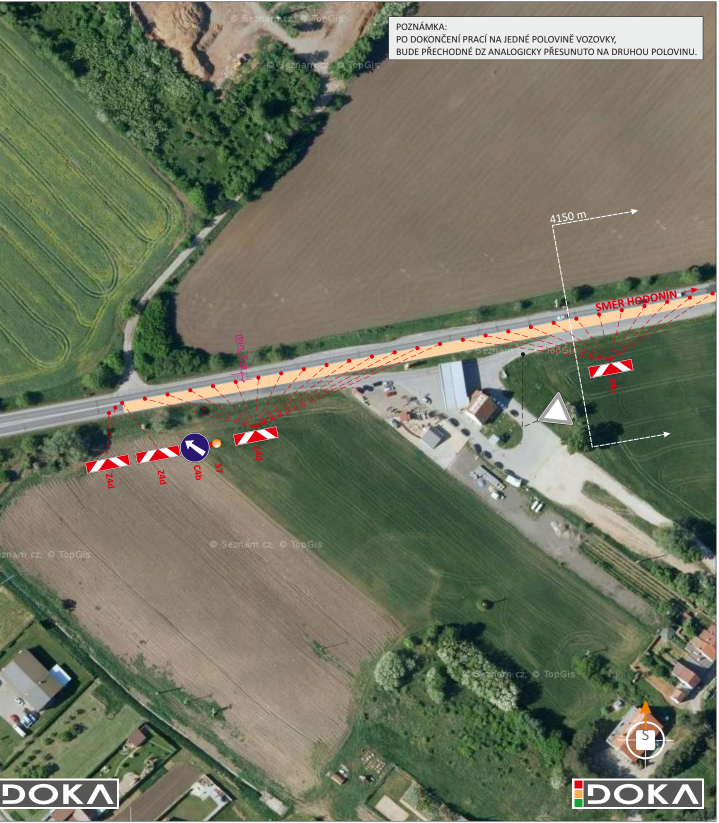
4150 m
SMĚR HODONÍN
min. 3 m
Z4d
Z4d
Z4d
C4b
S7
Z4d
S
© Seznam.cz, © TopGis

POZNÁMKA:
PO DOKONČENÍ PRACÍ NA JEDNÉ POLOVINĚ VOZOVKY,
BUDE PŘECHODNÉ DZ ANALOGICKY PŘESUNUTO NA DRUHOU POLOVINU.

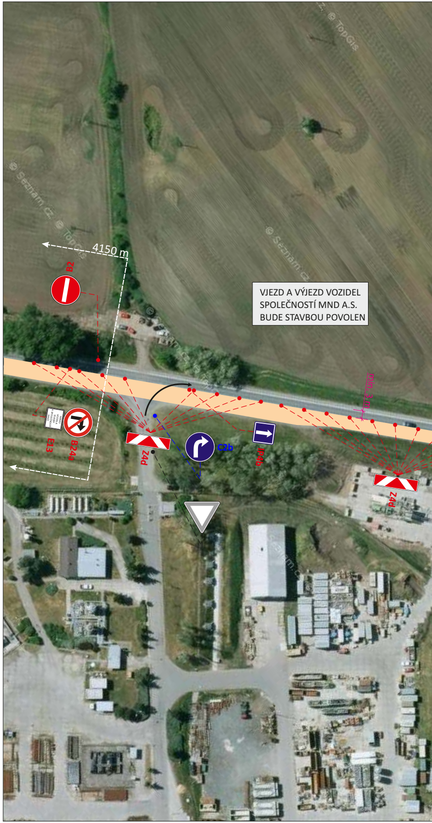
4150 m
B2
E13
B24a
Z4d
C2b
IP4b
min. 3 m
Z4d
© Seznam.cz, © TopGis

VJEZD A VÝJEZD VOZIDEL
SPOLEČNOSTÍ MND A.S.
BUDE STAVBOU POVOLEN

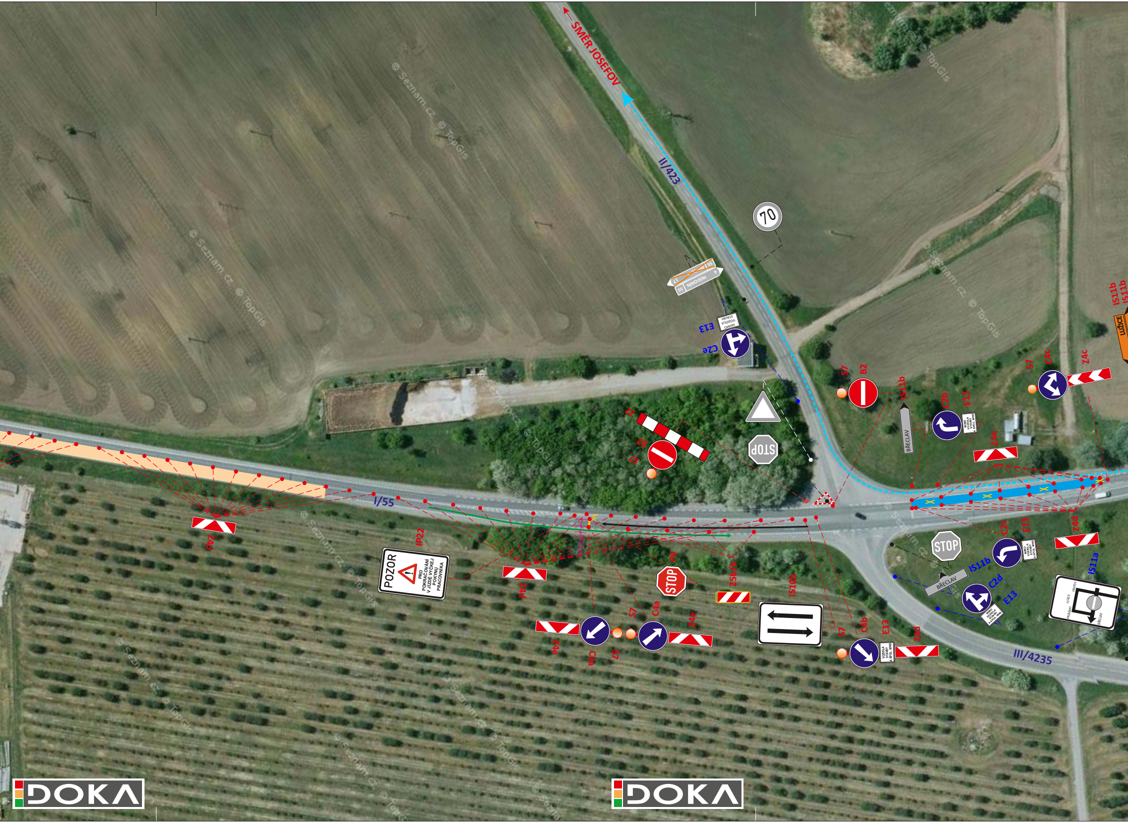
SMĚR JOSEFOV
II/423
70
HODONÍN
55
4
17
55
MIMO VOZIDLA STAVBY
E13
C2e
P2
B2
S7
Z2
STOP
S7
B2
IS11b
BŘECLAV
C2b
E13
MIMO VOZIDLA STAVBY A SPOL. MND
Z4e
S7
C4c
Z4c
IS11b
IS11b
LUŽICE
I/55
Z4d
IP22
POZOR
PRO POKRAČOVÁNÍ V JÍZDĚ VYČKEJ POKYNU PRACOVNÍKA
Z4d
V5
min 3 m
P6
STOP
Z5b/b
IS10b
Z4e
C4a
S7
S7
C4a
Z4e
S7
C4b
E13
VOZIDLA STAVBY A SPOL. MND
Z4d
STOP
IS11b
BŘECLAV
C2c
E13
MIMO VOZIDLA STAVBY A SPOL. MND
Z4d
C2d
E13
MIMO VOZIDLA STAVBY A SPOL. MND
IS11a
JOSEFOV
II/423
PRUŠÁNKY
BŘECLAV
III/4235
© Seznam.cz © TopGis

DOKA

DOKA

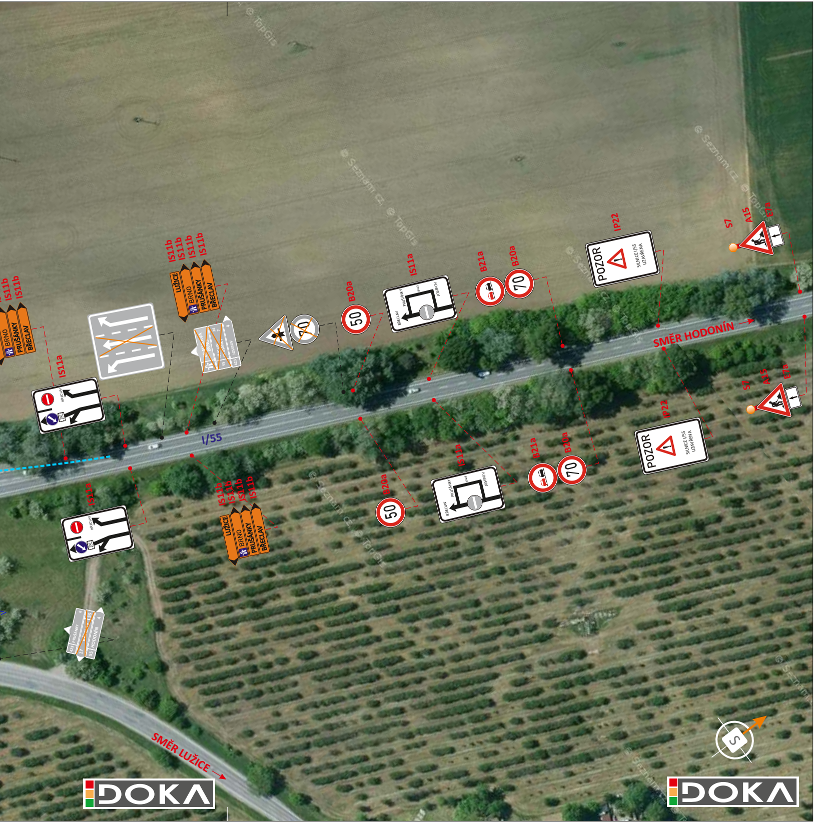
IS11b
IS11b
BRNO
PRUŠÁNKY
BŘECLAV
IS11b
IS11b
IS11b
IS11b
LUŽICE
BRNO
PRUŠÁNKY
BŘECLAV
IS11a
70
B20a
50
IS11a
BŘECLAV
PRUŠÁNKY
JOSEFOV
B21a
B20a
70
IP22
POZOR
SILNICE I/55 UZAVŘENA
S7
A15
E7a
SMĚR HODONÍN
I/55
IS11a
IS11b
IS11b
IS11b
IS11b
LUŽICE
BRNO
PRUŠÁNKY
BŘECLAV
B20a
50
IS11a
BŘECLAV
PRUŠÁNKY
JOSEFOV
B21a
B20a
70
IP22
POZOR
SILNICE I/55 UZAVŘENA
S7
A15
E7a
PRUŠÁNKY
HODONÍN
SMĚR LUŽICE
S

PRACOVNÍ MÍSTO
ZJEDNOSMĚRNĚNÍ KO

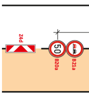
P4
50
B20a
B21a

SCHÉMA DZ - EXTRAVI

LEGENDA:

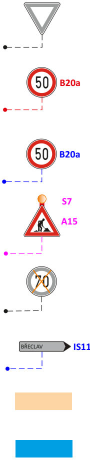
50
B20a
50
B20a
S7
A15
70
BŘECLAV
IS11

MUNIKACE

POZNÁMKA:
Dopravní značení B21a + B20a bude opakováno vždy po 500 m.
Po dokončení prací na jedné straně vozovky bude pracovní místo analogicky přesunuto na druhou stranu vozovky.

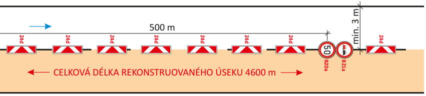
500 m
min. 3 m
Z4d
Z4d
Z4d
Z4d
Z4d
Z4d
Z4d
50
B20a
B21a
Z4d
CELKOVÁ DÉLKA REKONSTRUOVANÉHO ÚSEKU 4600 m

DOKA

LÁN

- TRVALÉ SVÍSLÉ DOPRAVNÍ ZNAČENÍ

- PLASTOVÝ OBRUBNÍK

- OBJÍZDNÁ TRASA

- PŘECHODNÉ SVÍSLÉ DOPRAVNÍ ZNAČENÍ
OSAZENO DLE TP 65 A 66
STANOVÍ KÚ JMK - OD

- POHYB VOZIDEL
SPOL. MND
A VOZIDEL STAVBY

- PŘECHODNÉ SVÍSLÉ DOPRAVNÍ ZNAČENÍ
OSAZENO DLE TP 65 A 66
STANOVÍ MÚ HODONÍN, OD

- PŘECHODNÉ SVÍSLÉ DOPRAVNÍ ZNAČENÍ
OSAZENO DLE TP 65 A 66
STANOVÍ MÚ BŘECLAV, OD

- TRVALÉ SVISLÉ DOPRAVNÍ ZNAČENÍ
DOČASNĚ ZNEPLATNĚNO

b - DOPRAVNÍ ZNAČENÍ OBSAŽENÉ V SITUACI III

- ROZSAH OPRAVY
DÉLKA ÚSEKU 4600 m

- BEZPEČNOSTNÍ ZÁBOR

DOKA

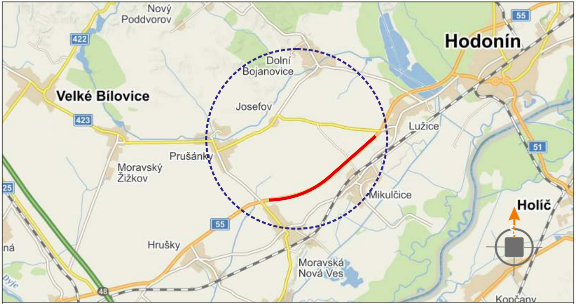
Nový Poddvorov
422
Dolní Bojanovice
Hodonín
55
Velké Bílovice
Josefov
423
Lužice
Prušánky
51
Moravský Žižkov
Mikulčice
25
Holíč
55
Hrušky
ná
Moravská Nová Ves
Dyje
48
Kopčany

POTVRZENÍ PLATNOSTI DOKUMENTACE:

POLICIE ČESKÉ REPUBLIKY - DOPRAVNÍ INSPEKTORÁT HODONÍN:	POLICIE ČESKÉ REPUBLIKY - DOPRAVNÍ INSPEKTORÁT BŘECLAV:
ŘEDITELSTVÍ SILNIC A DÁLNIC ČR, ZÁVOD BRNO:	SPRÁVA A ÚDRŽBA SILNIC JIHOMORAVSKÉHO KRAJE, OBLAST JIH:

DOKA
- Svislé dopravní značení
- Vodorovné dopravní značení
- Provizorní dopravní značení
- Projektování dopravního značení

DOKA, s.r.o., provozovna: Na návsi 11/5, Holásky, 620 00 Brno, IČ: 63471752, DIČ: CZ63471752, e-mail: info@dokadz.cz, **www.dokadz.cz, mob.: 603 881 905**

VEDOUCÍ PROJEKTANT	Bc. Jakub LACH
ZODPOVĚDNÝ PROJEKTANT	Bc. Jakub LACH
VYPRACOVAL	Bc. Matěj ČERVEŇÁK
KRESLIL	Bc. Matěj ČERVEŇÁK
KONTROLOVAL	Aleš TESAŘ

DOKA
DOKA, s.r.o.
Na návsi 11/5, Holásky, 620 00 Brno
IČ: 63471752, DIČ: CZ63471752
e-mail: info@dokadz.cz
www.dokadz.cz mob.: 603 881 905

KRAJ: JIHOMORAVSKÝ | OKRES: BŘECLAV/HODONÍN | KÚ: MORAVSKÁ NOVÁ VES/LUŽICE

STAVBA:

I/55 OPRAVA KRYTU VOZOVKY
LUŽICE - MORAVSKÁ NOVÁ VES

SITUACE STAVBY - I. ETAPA

DATUM	4/2019
FORMÁT	9x A4
MĚŘÍTKO	-----------
ÚČEL	RDS
ČÍS. ZAKÁZKY	PDZ - 042
ARCHIVNÍ ČÍS.	2019 - 051
ČÍS. SOUPRAVY	
ČÍS. PŘÍLOHY	II A

NÁZEV VÝKRESU:

SITUACE PŘECHODNÉHO DOPRAVNÍHO ZNAČENÍ